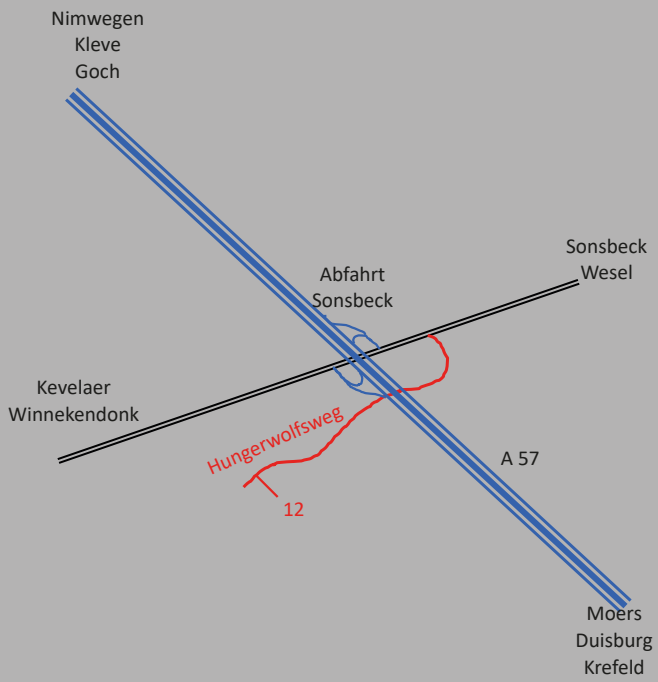

LANDART 2018

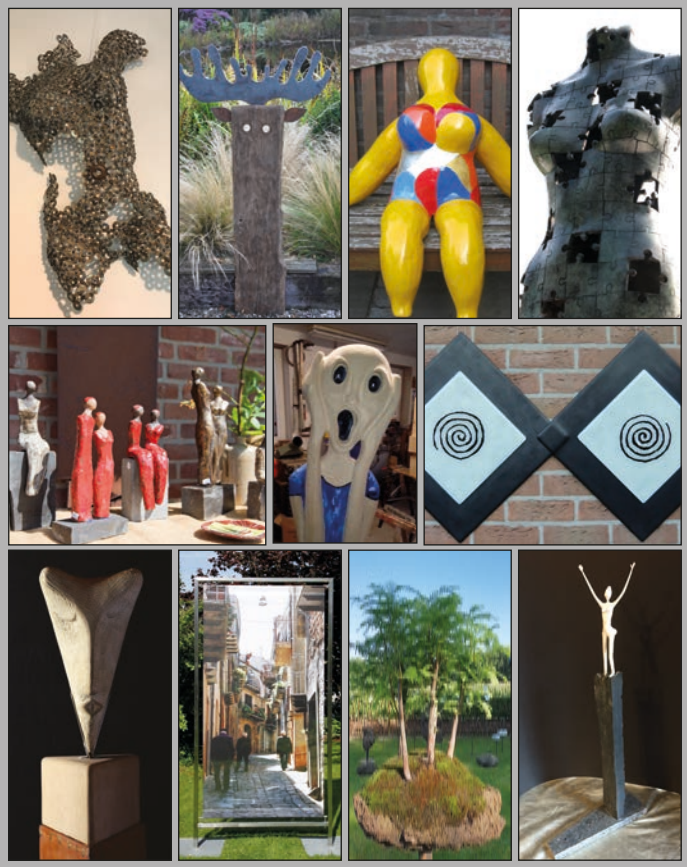

Layout: EL ART Das Atelier der EIGENen ART - www.ela-art.net

Mit freundlicher Unterstützung
Volksbank an der Niers

Teilnehmende Künstler:

Anne Baum - kleine Plastiken aus Ton

Rob van den Broek - Bronzekunst
www.vandenbroekart.nl

Raphaele Feldbrügge - Fotografie
www.ela-art.net

Manni Hallen - Skulpturen
www.mannihallen.de

Miriam Meulepas - Skulpturen
www.miriammeulepas.wix.com/kunst

Theodoor Peters - Bronze- und Holzskulpturen
www.theodoor.exto.nl

Polfers & Paes - Skulpturen aus Beton und Holz
www.naturpur-walbeck.de

Renate Popp - Skulpturen
www.renate-popp-art.de

Klaus Reimer - Steinbildhauer
www.steindesign-reimer.de

Judith Schelbergen - Malerei und Skulpturen
www.kreativschmiede-schelbergen.de

Nicole Schillings - Handtaschen
www.nischi-bagsandmore.de

Marion Schlabbers - Betonkunst

Kurt Schlüter - Gartenkunst anders-Art-ig-design

Hellfried Schmitz - Terrassenöfen und Stahlkunst
www.kastaniengarten-veen.de

Clemens Scholten - Keramik

Ruth Smitmans - Glaskunst
www.glasmalerei-smitmans.de

Kiki Sting - Schmiedekunst
www.kiki-sting.de

Michael Sting - Mikrokosmen
www.michaelsting.de

Ben Vollenberg - Glaskunst
www.kunstkring.com

Beate Jahn-Vorholt - Glaskunst
www.steinmetz-vorholt.de

Kinderkünstler:

Lena Gerbecks und **Aaron Schelbergen**

LANDART 2018

25. August

11.00 - 18.00 Uhr

26. August

11.00 - 18.00 Uhr

in der Kreativschmiede Schelbergen
Hungerwolfsweg 12
47626 Kevelaer - Achterhoek

Eintritt 2 €

Das leibliche Wohl wird auch in diesem Jahr natürlich nicht zu kurz kommen:

Natur & Kultur im Achterhoek - Kaffee und Kuchen
www.nuk-achterhoek.de

Weingut Hermann - Wein aus dem Kaiserstuhl
www.weingut-hermann.de